- Aktuell -

Liebe katholische Christen der Pfarrei Jena!

Als wir Ende Februar den neuen Pfarreibrief erstellt haben und ihn Anfang März in Druck gegeben haben, war die derzeitige Situation der Corona-Pandemie nicht erahnbar. Deshalb finden Sie in dieser Ausgabe nun auch die Einladung zu den Ostergottesdiensten 2020, so wie sie geplant waren, aber jetzt nicht mehr stattfinden können. Nun finden Sie den Pfarreibrief *vor* Ostern oder *danach* in Ihren Postkästen, so wie die „Straßenpaten“ dies unter der besonderen Situation mit dem Verteilen ermöglichen können. Mit in der Ausgabe ist dieser kleine *Aktuelle Gruß* beigelegt.

Die Kar- und Ostergottesdienste werden dieses Jahr nur stellvertretend in der Pfarrkirche gefeiert durch die Priester unserer Pfarrei mit den notwendigsten liturgischen Diensten. Das betrifft die drei Hauptgottesdienste am Gründonnerstag, am Karfreitag und am Ostersonntag. Wir werden die Gottesdienste aufzeichnen und Ihnen über unsere Homepage www.stjohann-jena.de zur Verfügung stellen, damit Sie zuhause mitfeiern können. Sie können jederzeit auch im Fernsehen und im Internet Heilige Messen mitfeiern, nicht nur zu Ostern. Hier sind zwei Links zu Seiten mit einem Überblick dazu: https://www.katholisch.de/artikel/5031-live-auf-katholischde und https://dbk.de/de/themen/coronavirus/. Darüber hinaus sind unsere Kirchen täglich zum persönlichen Gebet geöffnet: in Jena und Camburg von 09.30 – 18.00 Uhr, in Apolda von 16.00 – 17.00 Uhr.

Bezüglich der Seite „Termine 2020“ in diesem Pfarreibrief beachten Sie bitte die aktuellen Hinweise zu den Veranstaltungen auf unserer Homepage. Dort finden Sie auch viele weitere Online-Angebote unserer Pfarrei.

Wir haben die Stadt Jena kontaktiert, ob wir den Brief austragen sollen. Da dies durch Einzelpersonen ohne Kontakt geschieht, sei dies im Rahmen der vorgegebenen Regeln. Die Stadt Jena bittet sogar, auf diesem Weg die Telefon-Hotline weiterzugeben zu allgemeinen Fragen rund um Corona: 03641-492222. Für Apolda: 03644-650600, für den Landkreis Weimarer Land: 03644-540912, für den Saale-Holzland-Kreis: 036691-115.

Auch wenn die äußeren Umstände dieses Jahr ganz anders sind, wollen wir Ostern im Herzen und in den Familien feiern. Im Gebet verbunden grüße ich Sie alle ganz herzlich. **Ihr Pfarrer Stephan Riechel**

PFARREIBRIEF

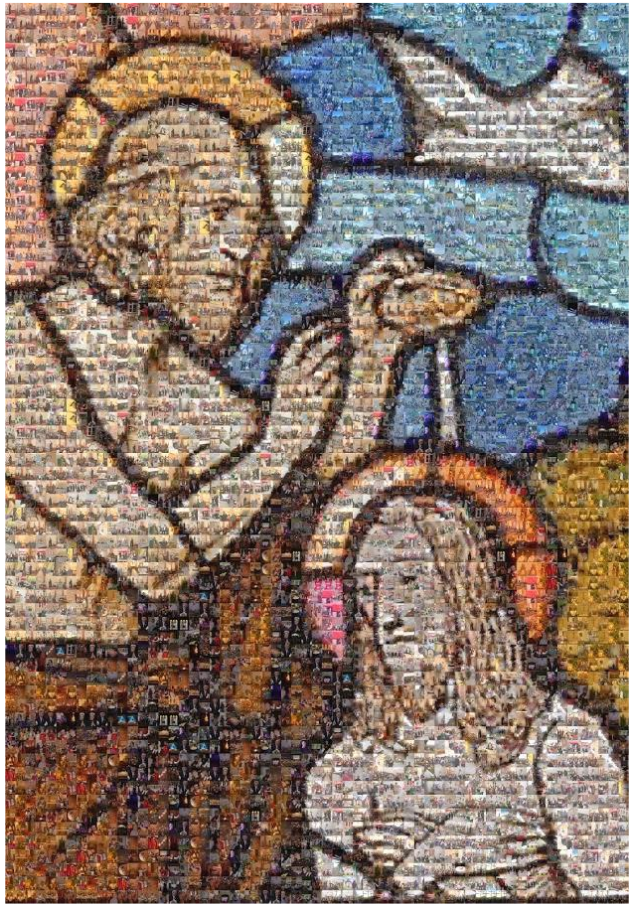

SIG. ECCLESIÆ CATHOLICÆ JENENSIS ST. JOHANNES

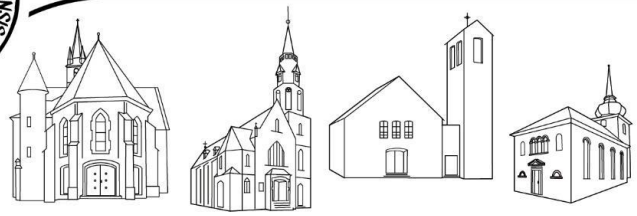

KATHOLISCHE PFARREI ST. JOHANNES BAPTIST JENA

Liebe katholische Christen der Pfarrei Jena

Einmal im Jahr im Herbst laden wir in Jena alle Neuzugezogenen zu einem Kennenlernen ein, ebenfalls einmal im Jahr Ende August in Apolda. Dabei stellen wir auch unsere Pfarrei vor mit den Angeboten in den Gemeinden. Gibt es einen Chor, gibt es was für Kinder und Jugendliche? Wie kann ich in der neuen Gemeinde meinen Glauben leben? Wie kann ich mich mit einbringen?

In einer so großen Pfarrei wie St. Johannes Baptist Jena mit über 7000 Gemeindemitgliedern gibt es ein breites Spektrum von Möglichkeiten. Um allen Neuzugezogenen aber auch allen, die schon länger hier in der Pfarrei zuhause sind und sich mehr in ihre Gemeinde einbringen wollen, einen Überblick zu schaffen, haben wir auf der Innenseite eine Gesamtschau über einen Großteil der Angebote zusammengestellt. Dort sehen Sie die Möglichkeiten in den jeweiligen Gemeinden mit Ansprechpartner/in und dem Kontakt per Emailadresse.

Eine Gemeinde lebt von den unterschiedlichen Charismen, die sich in Gruppen und Kreisen treffen und engagieren. Das Bild unseres Pfarrpatrons auf der Titelseite bestehend aus hunderten Fotos aus dem Gemeindeleben macht dies anschaulich. Jede dieser Gruppen freut sich über Ihr Interesse und auch Ihre Mitarbeit!

Desweiteren haben wir auf der Rückseite des Innenblattes eine Landkarte unserer Pfarrei mit ihren 34 Kommunen in 140 Orten bzw. Ortsteilen eingearbeitet. So haben Sie alle einen guten Überblick über die räumliche Ausdehnung der Pfarrei sowie über die vier Kirchorte Apolda, Bad Sulza, Camburg und Jena mit den dortigen Ansprechpartnern und Kontaktadressen.

Heften Sie sich das Innenblatt aus und hängen Sie dieses an Ihre Pinnwand!

So haben Sie alles Notwendige für einen Kontakt auf einem Blatt. Dazu informiert Sie unsere Homepage mit dem Veranstaltungskalender und den Gottesdienstplänen über alles Aktuelle: www.stjohann-jena.de.

Mit lieben Grüßen
Ihr Pfarrer

Stephan Riechel

Erwachsenentaufe - Erwachsenenfirmung

Getauft werden als Erwachsener – wie geht das?

Jedes Jahr gibt es Anfragen von Frauen und Männern jeglichen Alters, ob und wie sie als Erwachsene getauft werden können. Viele sind durch den Partner mit dem Glauben in Berührung gekommen, einige erst Jahre später bei der Begleitung der Kinder zu Erstkommunion und Firmung. Manche haben ganz persönliche religiöse Erfahrungen gemacht, aus denen sich dann Fragen ergeben: Was glaube ich? Will ich Christ sein?

In unserer Pfarrei beginnt in jedem Jahr im September/Oktober ein **Glaubensseminar für Erwachsene**. In diesem Seminar werden Grundkenntnisse des christlichen Glaubens und Lebensvollzüge der katholischen Kirche vermittelt. Alle zwei Wochen treffen wir uns an einem Abend und tauschen uns über Glaubensthemen aus. Parallel dazu gilt die Einladung, an Gottesdiensten und dem Leben der Gemeinde teilzunehmen und so praktische Erfahrungen zu machen. An dem Seminar können auch alle teilnehmen, die schon in einer anderen Kirche getauft sind und in die Katholische Kirche übertreten wollen, auch katholisch Getaufte, die wieder in die Kirche eintreten wollen. Es gibt ebenfalls interessierte katholische Gemeindemitglieder, die durch das Seminar ihren Glauben auffrischen wollen.

Bis zum Februar muss man sich entschieden haben, ob man am Osterfest in die Katholische Kirche aufgenommen werden möchte. Wenn ja, dann lädt der Bischof nach Erfurt ein und spricht die Zulassung zu den Sakramenten aus. In der Osternacht feiern wir dann mit der ganzen Gemeinde hier in der Pfarrei Taufe und Firmung. Wenn Sie also Interesse haben, dann melden Sie sich im Sommer direkt beim Pfarrer, oder auch, wenn Sie erstmal Fragen dazu haben.

Und gefirmt werden als Erwachsener – wie geht das?

Wenn Sie erwachsen sind, katholisch getauft, aber noch nicht gefirmt, dann melden Sie sich ebenfalls beim Pfarrer. Der Bischof kommt dann zu einem Sonntagsgottesdienst im Jahr in die Pfarrei und spendet das Sakrament der Firmung. Die Vorbereitung dazu geschieht in eigenen Treffen.

Angebote für Kinder und ihre Familien in unserer Pfarrei

Wer auf der Suche ist nach einem Austausch unter Erwachsenen und einer gemeinsamen Spielmöglichkeit der Kinder oder einem kindgerechten Gottesdienst, der kann das auf vielfältige Weise in unserer Pfarrei finden:

➢ Eltern-Kind-Kreise

Kinder (bis zum Schuleintritt) und Eltern treffen sich regelmäßig im **Jenaer Gemeindehaus**. Gemeinsam singen und musizieren, spielen und beten, Geschichten über Jesus und die Heiligen hören, gemeinsam essen und trinken – das alles kann hier erlebt werden. Gleichzeitig können Eltern ins Gespräch kommen, sich austauschen über Familie, Beziehung u.a.m.

Eltern-Kind-Kreis I für die Kleinsten (0 bis 2 Jahre) mit ihren Eltern
Treffpunkt: **jeden 1. und 3. (und 5.) Montag, 9:30 bis 11:30 Uhr**

Eltern-Kind-Kreis II für die älteren Kinder (2 bis 6 Jahre) mit ihren Eltern
Treffpunkt: **jeden 3. Mittwoch im Monat, 15:30 bis 17:00 Uhr**
Nächste geplante Termine: 22.04./20.05./17.06. *Bitte Vermeldungen beachten!*

➢ Familiengottesdienst & Familiensonntag

Während in der **Pfarrkirche in Jena jeden Sonntag um 09:30 Uhr** besonders alle Familien zur Hl. Messe eingeladen sind, feiert die **Gemeinde Apolda jeden 3. Sonntag im Monat** einen Familiensonntag in St. Bonifatius. Nach der Hl. Messe um 10:30 Uhr wird dann hier in Apolda zum Frühshoppen eingeladen.

➢ Kinderkirche

Parallel zum Familiengottesdienst **um 09:30 Uhr** in der Pfarrkirche in Jena laden wir **einmal im Monat alle Kinder bis zum Schuleintritt** ins Gemeindehaus ein zur *Kinderkirche*. Durch gemeinsames Singen und Beten und durch biblische Geschichten wollen wir mit Freude unseren Glauben an unsere Kleinen weitergeben. Zur Kommunion ziehen wir dann in die Kirche ein.

Bild: Sarah Frank
In:Pfarrbriefservice.de

Die älteren Kinder dürfen gern auch ohne Begleitung kommen.

Nächste Termine: 12.04. (Ostersonntag, 10:00 Uhr) / 03.05. / 07.06. / 05.07.

Wer Interesse hat, die Kinderkirche mit vorzubereiten und sich einzubringen, ist herzlich willkommen!

Ansprechpartnerin: Gemeindereferentin Beate Kuhn

Pfarrei Jena

34 Kommunen mit 140 Ortsteilen

Apolda (11 OT)
Bad Sulza (17)
Bucha (6)
Bürgel (9)
(nur Beutlbar, Bürgel, Gerega, Gniebsdorf, Ilmsdorf, Rodigast, Lucka, Taupadel, Thalbürgel)
Döbritschen (2)
Dornburg-Camburg (13)
Eberstedt
Frauenprießnitz (4)
Golmsdorf (3)
Graitschen b. Bürgel
Großheringen (3)
Großlöbichau (2)
Großschwabhausen (1)
(nur Großschwabh.)

Hainichen (2)
Ilmtal-Weinstraße (5)
Jena (30)
Jenalöbnitz
Kleinschwabhausen
Lehesten (4)
Löberschütz
Nausnitz
Neuengönna (2)
Niedertrebra (3)
Obertrebra
Poxdorf
Rannstedt
Rothenstein (2)
Schkölen (4)
(nur Grabsdorf, Graitschen a.d.H., Rockau, Wetzdorf)
Schmiedehausen (2)
Tautenburg
Thierschneck
Waldeck
Wichmar (2)
Zimmern

Angebote in der Pfarrei Jena

Kreis/Angebot	Ansprechpartner	Kontakt
Geistliche Angebote		
Jena		
AK geistliches Leben	Schwester Ruth	r.stengel@stjohann-jena.de
Klinikseelsorge	Pfr. Michael Ipolt, Kath. Klinikseelsorger	michael.ipolt@med.uni-jena.de
Kontemplatives Gebet	Schwester Ruth	r.stengel@stjohann-jena.de
Meditationskreis	Schwester Christine	christine.romanow@mchr.de
Nightfever	Natalie Rausch	nati.rausch@gmx.de
Orientierung (Beratung)	Schwester Christine	christine.romanow@mchr.de
Stundengebet am Morgen	Frank Marckardt Christina Maring	frank@marckardt.com
Apolda		
Seelsorge in Krankenhaus und Seniorenheimen	Diakon Pomm	daniel@pomm.de
Camburg		
Lectio divina (Schriftkreis)	Pfarrer Winter	Camburg@stjohann-jena.de
Familien/Kinder/Jugend/Senioren/Soziales		
Gesamtpfarrei		
Erstkommunion	Beate Kuhn	b.kuhn@stjohann-jena.de
Firmung	Schwester Ruth	r.stengel@stjohann-jena.de
Jena		
Caritas Allgemeine Sozialberatung	Schwester Maria Elisabeth	goldmann.sme@caritas-bistum-erfurt.de
Caritas-Helferkreis	Schwester Maria Elisabeth	goldmann.sme@caritas-bistum-erfurt.de
Eltern-Kind-Kreis I	Susie Zaehle	sukolo@web.de
Eltern-Kind-Kreis II	Beate Kuhn	b.kuhn@stjohann-jena.de
Familien- / Hauskreise	Astrid Häger	hauskreise@stjohann-jena.de
Jugend	Beate Kuhn	b.kuhn@stjohann-jena.de
Kindergarten	Gundula Strosche	kita@stjohann-jena.de
Kontaktkreis Migration (KKM)	Katja Hüfner Judith Böhnisch	migration@stjohann-jena.de
Küster, Diakonatshelfer, Kommunionhelfer	Pfarrer Riechel	pfarrer@stjohann-jena.de
Ministranten	Kaplan Funke Gabriele Schröer	kaplan@stjohann-jena.de post@stjohann-jena.de
Mittwoch-Frauen	Maria Ullmann	maria-ullmann@t-online.de
Mittwochs-Arbeits-einsatz-Gruppe	Günther Golembiewski	guenther.golembiewski@t-online.de
Pfadfinder	Astrid Häger	pfadfinder@stjohann-jena.de
Sternsinger	Gabriele Schröer	post@stjohann-jena.de
Apolda		
Café Miteinander	Cordula Schlink	cordelschlink@web.de
Caritas-Helferkreis	Kirchortrat	kirchortrat-apolda@stjohann-jena.de
Familienkreise	Kirchortrat	kirchortrat-apolda@stjohann-jena.de
Frauenkreis	Kirchortrat	kirchortrat-apolda@stjohann-jena.de
Jugend	Diakon Pomm	daniel@pomm.de
Kinder- u. Jugendtreff	Diakon Pomm	daniel@pomm.de
Kinderangebote	Beate Wiora	beate.wiora@web.de
Lebensqualität im Alter	Kirchortrat	kirchortrat-apolda@stjohann-jena.de
Küster und Lektoren	Diakon Pomm	daniel@pomm.de
Ministranten	Diakon Pomm	daniel@pomm.de
Sternsinger	Beate Wiora	beate.wiora@web.de
Camburg		
Gemeindlicher Religionsunterricht	Christina Konzmann	christina-jentsch@gmx.de
Seniorenkreis	Pfr.i.R. Winter	camburg@stjohann-jena.de
Sternsinger	Christina Altmann	cubalt@web.de
Musik/Kultur/Kunst		
Jena		
Basilius-Chor	Frank Marckardt	basiliuschor@stjohann-jena.de
Kirchenchor	Detlef Regel	detlef.regel@gmail.com
JoBap	Holger Gies	holger.gies@uni-jena.de
Kammerchor	Detlef Regel	detlef.regel@gmail.com
Kinder- /Jugendchor	Detlef Regel	detlef.regel@gmail.com
Apolda		
Kirchenchor	M. Schmelz	schmelzmichael@web.de
Um Himmels Willen (Band)	Beate Wiora	beate.wiora@web.de

GOTTESDIENSTE AN DEN KAR- UND OSTERTAGEN

GRÜNDONERSTAG, 09.04.2020

09:30 Uhr	Luisenhaus	Agapefeier
16:30 Uhr	Gemeindehaus Jena	Gottesdienst f. Kinder m. Fußwaschung
19:00 Uhr	Camburg	Messe v. letzten Abendmahl
19:30 Uhr	Apolda	Messe v. letzten Abendm[illegible] anschl. Agape und [illegible]
19:30 Uhr	Pfarrkirche Jena	Messe v. [illegible] an[illegible]

KARFREITAG, 10.04.2020

08:00 Uhr	Pfarr[illegible]	[illegible]
09:30 Uhr	[illegible]	[illegible]acht
10:00 [illegible]	[illegible]	[illegible]reuzwege
[illegible]	[illegible]	Ökumenischer Kreuzweg
[illegible]	[illegible]	Karfreitagsliturgie
[illegible]	[illegible]g	Karfreitagsliturgie
[illegible]	[illegible]arrkirche Jena	Karfreitagsliturgie

[illegible]AMSTAG, 11.04.2020

08:00 Uhr	Pfarrkirche Jena	Karmette
09:30 Uhr	Apolda	Karmette

OSTERSONNTAG, 11.04.2020

20:30 Uhr	Camburg	Osternachtsfeier
22.00 Uhr	Pfarrkirche Jena	Osternachtsfeier

12.04.2020

05:00 Uhr	Apolda	Osternachtsfeier, anschl. Osterfrühstück
05:30 Uhr	Pfarrkirche Jena	Osternachtsfeier, anschl. Osterfrühstück
09:00 Uhr	Camburg	Festhochamt
10:00 Uhr	Pfarrkirche Jena	Festhochamt mit Taufe u. Kinderkirche
10:00 Uhr	Bad Sulza	Festhochamt
18:00 Uhr	Pfarrkirche Jena	Ostervesper

OSTERMONTAG, 13.04.2020

09:30 Uhr	Luisenhaus	Heilige Messe
09:30 Uhr	Camburg	Ökumenischer Emmausgang
09:30 Uhr	Pfarrkirche Jena	Heilige Messe
10:00 Uhr	Stadtkirche Jena	Ökumenischer Gottesdienst
10:30 Uhr	Apolda	Festgottesdienst mit Firmung
18:00 Uhr	Pfarrkirche Jena	Heilige Messe

Ostern können keine öffentlichen Gottesdienste stattfinden!

Ihre Ansprechpartner in unserer Pfarrei

Für die **Gesamtpfarrei** und den **Kirchort Jena**:

Kath. Pfarrei St. Johannes Baptist
Wagnergasse 34
07743 Jena

Pfarrer Stephan Riechel
T: (03641) 5225-0
F: (03641 5225-10
E-Mail: post@stjohann-jena.de

Für den **Kirchort Apolda**:

Katholische Gemeinde Apolda
Stobraer Str. 10
99510 Apolda

Diakon Daniel Pomm
T: (03644) 562423
F: (03644) 651335
E-Mail: apolda@stjohann-jena.de

Für den **Kirchort Camburg**:

Katholische Gemeinde Camburg
Straße Dreizehn Nr. 2
07774 Camburg-Dornburg

Pfarrer i.R. Norbert Winter
T: (036421) 22436
F: (036421) 23212
E-Mail: camburg@stjohann-jena.de

Für den **Kirchort Bad Sulza**:

Kath. Kirche Bad Sulza
Waldstr. 10
99518 Bad Sulza

Frau Beata Müller
T: (0163) 2492612
E-Mail: bad_sulza@stjohann-jena.de

Termine 2020

Bitte informieren Sie sich über aktuelle Termine auf unserer Homepage !

April	04.	Religiöser Familientag, Jena
	14.	Ministrant[illegible]
	[illegible]	[illegible], Apolda
	[illegible]	Gemeindenwallfahrt nach Schöten
Juni	01.	Ökumenische Pfingstbegegnung, Apolda
	05.	Probenfahrt Jugendchor (-07.), Hamburg
	06.	Abschlusstreffen Erstkommunion, Jena
	14.	Fronleichnamsprozession, Apolda
	16.	Begegnungstag Caritashelferinnen, Jena
	21.	Feier der Firmung, Jena
	28.	Patronats- und Pfarreifest „St. Johannes Baptist“, Jena
Juli	05.	Orgelkonzert, Jena
	12.	Ökumenischer Brückengottesdienst, Dorndorf
	20.	RKW (-24.), Jena und Apolda
Aug.	10.	Pfarreipilgerfahrt (-16.), Slowakei
	16.	Patronatsfest „Mariä Himmelfahrt“, Camburg
	23.	RKW (-28.), Roßbach
	30.	Gottesdienst mit Schulanfängersegnung, Apolda
Sept.	04.	Ökumenischer Stadtkirchentag (-06.), Jena
	06.	Gottesdienst mit Schulanfängersegnung, Jena
	13.	11. Orgelsonntag, Jena
	20.	Bistumswallfahrt, Erfurt
	27.	Festgottesdienst 30 Jahre Kath. Kindergarten, Jena Tauferinnerungsfeier, Jena
Okt.	02.	Mehrgenerationen-Wochenende (-04.), St. Ursula Erfurt
	17.	Ministrantenwallfahrt (-23.), Assisi
	26.	Firmwoche (-30.), SEB Erfurt
Nov.	08.	Kirchweihfest, Apolda
	10.	Ökumenische Martinsfeier, Apolda/Camburg/Jena
	19.	Elisabethtag, Jena

Der Synodale Weg

Am letzten Januarwochenende dieses Jahres fand die erste Vollversammlung des Synodalen Wegs in Frankfurt statt. Der Synodale Weg will ein Forum schaffen, in dem Laien und Kleriker (Bischöfe, Priester, Diakone) auf Augenhöhe über Strukturen und die Situation der Kirche in Deutschland miteinander in den Dialog treten. Angesichts der Mißbrauchskatastrophe wurde deutlich, dass etwas geschehen muss. Nun will man in vier Arbeitsgruppen die systemischen Ursachen, welche in der Struktur der Kirche begründet sind, erforschen und angehen.

In diesen Gruppen soll es darum gehen, im gemeinsamen Hören auf den Heiligen Geist das Gespräch und den Austausch über die verschiedenen Themen zu suchen: „Macht und Gewaltenteilung“, „Sexualmoral der Kirche“, „Lebensform der Priester“ und „Frauen in Diensten und Ämtern der Kirche“.

Noch steht der Prozess am Anfang – er ist auf zwei Jahre angelegt. Die Ergebnisse stehen noch nicht fest. Entscheidend ist aber heute schon, dass man miteinander spricht und – im Idealfall – aufeinander hört.

Wir alle können den Synodalen Weg unterstützen, auch und besonders durch das Gebet, damit Kirche auch in Zukunft ein Ort sein kann, wo viele Menschen Christus erfahren können.

Gebet für den Synodalen Weg

Gott, unser Vater,
Du bist denen nahe, die Dich suchen.
Zu Dir kommen wir mit den Fragen unserer Tage,
mit unserem Versagen und unserer Schuld,
mit unserer Sehnsucht und unserer Hoffnung.
Wir danken Dir für Jesus Christus,
unseren Bruder, unseren Freund und unseren Herrn.
Er ist mitten unter uns,
wo immer wir uns in seinem Namen versammeln.
Er geht mit uns auf unseren Wegen.
Er zeigt sich uns in den Armen, den Unterdrückten,
den Opfern von Gewalt, den Verfolgten
und an den Rand Gedrängten.

DER SYNODALE WEG

Wir bitten Dich:
Sende uns den Heiligen Geist, der neues Leben schafft.
Er stehe unserer Kirche in Deutschland bei
und lasse sie die Zeichen der Zeit erkennen.
Er öffne unser Herz, damit wir auf Dein Wort hören
und es gläubig annehmen.
Er treibe uns an, miteinander die Wahrheit zu suchen.
Er stärke unsere Treue zu Dir
und erhalte uns in der Einheit mit unserem Papst
und der ganzen Kirche.
Er helfe uns, dass wir Deine Gerechtigkeit
und Deine Barmherzigkeit erfahrbar machen.
Er gebe uns die Kraft und den Mut,
aufzubrechen und Deinen Willen zu tun.

Denn Du allein bist das Licht,
das unsere Finsternis erhellt,
Du bist das Leben, das Gewalt, Leid und Tod besiegt.
Dich loben wir, jetzt und in Ewigkeit. Amen.

Redaktionsteam: Ch. Altmann, D. Pomm, H. Winkler
Internet: www.stjohann-jena.de 03641-52250
V.i.s.d.P.: Stephan Riechel